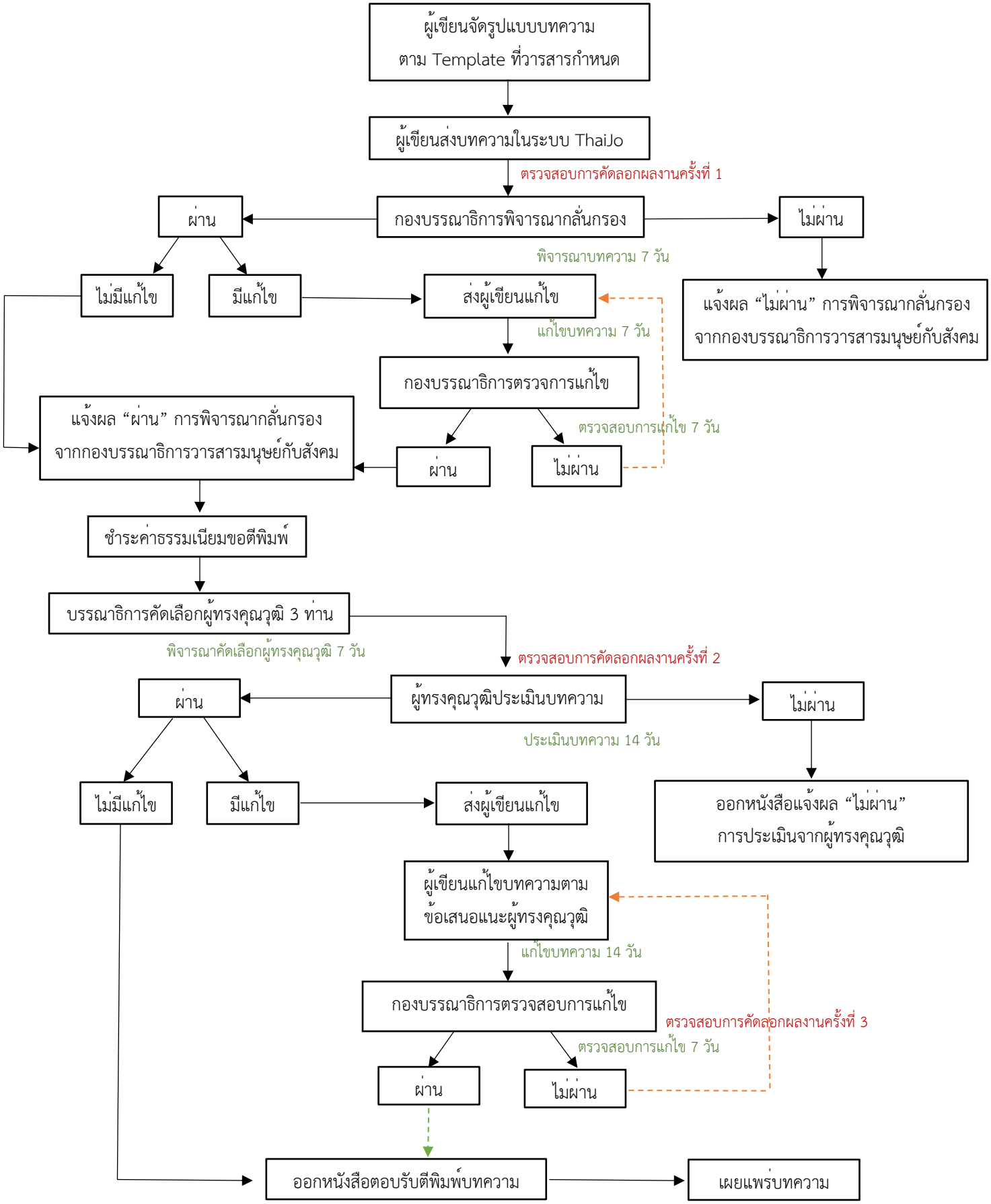กระบวนการพิจารณาขอตีพิมพ์บทความวารสารมนุษย์กับสังคม