



ประกาศศูนย์ภูมิศาสตร์โอลิมปิก สอวน. ภาคตะวันออกเฉียงเหนือ
เรื่อง รายชื่อผู้ผ่านคัดเลือกเพื่อเข้าร่วมโครงการโอลิมปิกวิชาการ สอวน.

ค่ายที่ 1 ประจำปีการศึกษา 2561 สาขาภูมิศาสตร์

ตามที่มูลนิธิส่งเสริมโอลิมปิกวิชาการและพัฒนามาตรฐานวิทยาศาสตร์ สาขาภูมิศาสตร์ (สอวน.) ได้มอบหมายให้ภาควิชาภูมิศาสตร์ คณะมนุษยศาสตร์และสังคมศาสตร์ มหาวิทยาลัยมหาสารคาม เป็นศูนย์ภูมิศาสตร์โอลิมปิก สอวน. ภาคตะวันออกเฉียงเหนือ ดำเนินการสอบในเขตรับผิดชอบ 20 จังหวัด เพื่อคัดเลือกนักเรียนเข้าค่ายโอลิมปิกวิชาการค่าย 1 ประจำปีการศึกษา 2561 ในวันเสาร์ที่ 25 พฤศจิกายน 2560 บัดนี้ การดำเนินการสอบและประมวลผลการสอบได้ดำเนินการเสร็จสิ้นแล้ว จึงขอประกาศรายชื่อผู้ผ่านการคัดเลือกเข้าร่วมโครงการ ทั้งนี้ ขอให้ผู้ที่มิรายชื่อการคัดเลือกเข้าร่วมโครงการ ปฏิบัติดังต่อไปนี้

1. บัญชีรายชื่อผู้ได้สิทธิ์เข้าค่ายเรียงตามเลขประจำตัวผู้สอบจากน้อยไปหามาก จำนวน 37 คน
2. พิมพ์ใบตอบรับ โดยดำเนินการดังนี้
 - 2.1 เข้าระบบที่เว็บไซต์ <http://www.human.msu.ac.th/igeomsu/> สามารถ download พิมพ์ใบตอบรับ พร้อมกรอกรายละเอียดให้ครบถ้วน
 - 2.2 แนบสำเนาบัตรประจำตัวประชาชน พร้อมรับรองสำเนาถูกต้อง
 - 2.3 แนบสำเนาใบแสดงผลการเรียนทุกวิชา
3. ส่งเอกสารทั้งหมดตามข้อ 2.1 – 2.3 ตามที่อยู่ด้านล่าง
 - 3.1 สามารถนำส่งด้วยตนเอง ณ ศูนย์ภูมิศาสตร์โอลิมปิก สอวน. ภาควิชาภูมิศาสตร์ คณะมนุษยศาสตร์และสังคมศาสตร์ มหาวิทยาลัยมหาสารคาม ชั้น 4 ห้อง HS 413
 - 3.2 ทำการ scan เป็นรูปแบบ PDF ส่งทาง E-mail: savittri.s@msu.ac.th
 - 3.3 ส่งไปรษณีย์ที่ ศูนย์ภูมิศาสตร์โอลิมปิก ภาคตะวันออกเฉียงเหนือ คณะมนุษยศาสตร์และสังคมศาสตร์ มหาวิทยาลัยมหาสารคาม อำเภอกันทรวิชัย จังหวัดมหาสารคาม 44150

3.4 สามารถติดต่อรายละเอียดเพิ่มเติมที่ ID Line: IGeoNortheast เบอร์โทรศัพท์ 0973346842 นางสาวรัตติกา พลเรือง ภายในวันที่ 12 ธันวาคม 2560 โดยดูวันส่ง Email และประทับตราไปรษณีย์เป็นสำคัญ หากไม่ดำเนินการตอบรับภายในเวลาที่กำหนดถือว่าสละสิทธิ์เข้าค่าย

- 4 กำหนดวันเข้าค่ายและการเตรียมของผู้มาเข้าค่าย ระหว่างวันที่ 18 - 23 ธันวาคม 2560 จะได้รับการสนับสนุนจากศูนย์ฯ ได้แก่ ค่าที่พัก ค่าอาหาร และการสอบคัดเลือกผู้แทนระดับภูมิภาควันที่ 6 - 7 มกราคม 2561 ได้แก่ ค่าที่พักและค่าอาหาร (สามารถเข้าพักตั้งแต่วันที่ 5 มกราคม 2561) สำหรับค่าเดินทางเบิกจากโรงเรียนต้นสังกัด
- 5 ลักษณะการเข้าค่ายเป็นแบบอยู่ประจำ โดยนักเรียนต้องอยู่ประจำในค่ายครบทั้ง 5 วัน และเข้าร่วมกิจกรรมตามที่กำหนดเท่านั้น จึงจะมีสิทธิ์เข้าสอบเพื่อรับการคัดเลือกเข้าค่าย 2 ต่อไป

ลำดับ	รหัส	ชื่อ - สกุล	โรงเรียน
1	1174	นายพัธล ศรีอินทร์	ศรีสะเกษวิทยาลัย
2	1176	นายพลากร ผ่านสำแดง	ร้อยเอ็ดวิทยาลัย
3	11720	นายวรวิทย์ มุคำ	ม่วงสามสิบอัมพวันวิทยา
4	11751	นายภาณุวัฒน์ ลือชัยราม	ศรีสะเกษวิทยาลัย
5	11765	นางสาวบงกชฐรัตน์ พลโพธิ์ศรี	ขอนแก่นวิทยายน
6	11784	นายณัฐธัญ สกนธวัฒน์	เบ็ญจมะมหาราช
7	117154	นางสาวภาวิตา มีเพียร	อุดรพิทยานุกูล
8	117158	นางสาวนันทพร สะไบบาง	อุดรพิทยานุกูล
9	117170	นางสาวพิมพ์ลภัส สะตะ	แก่นนครวิทยาลัย
10	117171	นางสาวชาริยา เนื่องชมภู	แก่นนครวิทยาลัย
11	117172	นายภาณุวัฒน์ รัสสัยการ	แก่นนครวิทยาลัย
12	117179	นายคชาวุธ ประเสริฐสังข์	ร้อยเอ็ดวิทยาลัย
13	117199	นายธนภพ สุขจันทร์	ขอนแก่นวิทยายน
14	117242	นายเฉลิมเกียรติ ยะพลหา	จุฬารณราชวิทยาลัย เลย
15	117249	นางสาววิศรา ละเอียด	เตรียมอุดมศึกษาน้อมเกล้า นครราชสีมา
16	117257	นางสาวปฐมาภรณ์ กิจวัชรบูลย์	จุฬารณราชวิทยาลัย เลย
17	117260	นายศุภกฤต อุเทศ	สกลราชวิทยานุกูล
18	117274	นางสาวกาญจนันท์ ไชยชมภู	สกลราชวิทยานุกูล

ลำดับ	รหัส	ชื่อ - สกุล	โรงเรียน
19	117278	นายวงศธร ตรงใจ	ประโคนชัยพิทยาคม
20	117290	นายธนชาติ ป้องคำสิงห์	สกลราชวิทยานุกูล
21	117292	นายวีระยุทธ สุภาขร	เขมราษฎร์พิทยาคม
22	117293	นายนนทกร ลิ้มพิพัฒน์	สกลราชวิทยานุกูล
23	117299	นายวิษณุ นานาโพธิ์	สกลราชวิทยานุกูล
24	117366	นางสาวปรียากัส วีระนันท์	เตรียมอุดมศึกษาน้อมเกล้า นครราชสีมา
25	117407	นายสรวิศ ดวงคุณ	สกลราชวิทยานุกูล
26	117449	นายสุรศักดิ์ สันทาลุ้ย	สุรวิทยาคาร (สุรินทร์)
27	117465	นายธนภัทร สิ้นสร้างบุญ	สุนารีวิทยา
28	117475	นายอนันตชัย สุขสงวน	จอมพระประชาสรรค์
29	117476	นายสิทธิธา สุนทรวานิชกุล	จุฬารามราชวิทยาลัย มุกดาหาร
30	117503	นายนครินทร์ สระแก้ว	สิรินธร
31	117506	นายศรีนาคร พิมพ์สาร	สกลราชวิทยานุกูล
32	117510	นายสังขกร ดวงใจดี	สิรินธร
33	117520	นางสาววิสสุตา ชินวงศ์สุวรรณ	สุนารีวิทยา
34	117544	นางสาวโมนัย รัตนพานางษ์	สุนารีวิทยา
35	117550	นายพัชรพล สุวรรณเขต	เตรียมอุดมศึกษา ภาคตะวันออกเฉียงเหนือ
36	117647	นางสาวภริตา ไตมรงค์ดี	สุนารีวิทยา
37	117743	นายสุภวัฒน์ ปัญจะ	สกลราชวิทยานุกูล

ประกาศ ณ วันที่ 1 ธันวาคม พ.ศ. 2560

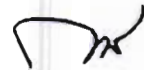

(ผู้ช่วยศาสตราจารย์ ดร. กนกพร รัตนสุธีระกุล)

คณบดีคณะมนุษยศาสตร์และสังคมศาสตร์

สำเนาถูกต้อง



(ผู้ช่วยศาสตราจารย์ ดร.สาวิตรี รัตนภาส สุวรรณลี)



ประกาศศูนย์ภูมิศาสตร์โอลิมปิก สอวน. ภาคตะวันออกเฉียงเหนือ
เรื่อง ระเบียบการเข้าค่ายโอลิมปิกวิชาการ สอวน.สาขาภูมิศาสตร์ ค่าย 1
ประจำปีการศึกษา 2561

.....
ตามที่มูลนิธิส่งเสริมโอลิมปิกวิชาการและพัฒนามาตรฐานวิทยาศาสตร์ สาขาภูมิศาสตร์ (สอวน.) ได้มอบหมายให้ภาควิชาภูมิศาสตร์ คณะมนุษยศาสตร์และสังคมศาสตร์ มหาวิทยาลัยมหาสารคาม จัดค่ายวิชาการ มุ่งเน้นให้สมาชิกค่ายเกิดกิจกรรมที่พัฒนาการทางวิชาการ สาขาภูมิศาสตร์ ความมีวินัย จริยธรรม คุณธรรม กิริยามารยาทอันงดงามตามวัฒนธรรมไทย จึงได้มีการกำหนดข้อปฏิบัติสำหรับสมาชิกค่ายฯ ไว้ดังนี้

ข้อปฏิบัติสำหรับการอยู่ในหอพัก

1. เข้าหอพักไม่ช้ากว่า 21.00 น. (มีการตรวจสอบทุกกระยะ)
2. ไม่ทำให้ทรัพย์สินในที่พักเสียหาย
3. ไม่กระทำการอันใดเป็นการรบกวนผู้อื่น แสดงกิริยาสุภาพต่อตนเองและผู้อื่น
4. ดูแลความปลอดภัยในร่างกายและทรัพย์สินของตนเอง และเพื่อนสมาชิกค่าย
5. รักษาความสะอาดของสถานที่พักและบริเวณทั่วไป
6. ปฏิบัติตามระเบียบที่พักนั้น ๆ กำหนดไว้อย่างเคร่งครัด ห้ามเล่นการพนันหรือกระทำผิดกฎหมาย

ข้อปฏิบัติสำหรับการเรียน

1. ตรงต่อเวลา ตามตารางเรียนที่กำหนด (ถ้าไม่ตรงต่อเวลา ดำเนินการตัดคะแนนความประพฤติ) ออกจากที่พักเวลา (07.30 น.) รับประทานอาหารเช้า (08.00 น.) และเริ่มเรียนเวลา (09.00 - 17.00 น.)
2. ปฏิบัติตามข้อกำหนดทั้งในห้องเรียนและห้องปฏิบัติการ
3. ตั้งใจเรียนและมีความพยายามอย่างเต็มที่ทั้งภาคทฤษฎีและภาคปฏิบัติ
4. มีความสุภาพต่ออาจารย์ พี่เลี้ยงและเพื่อนร่วมสาขาวิชา
5. หากมีความจำเป็น เช่น เจ็บป่วย จะต้องรีบแจ้งให้อาจารย์พี่เลี้ยง หรือผู้ประสานงานทราบโดยด่วน
6. หากนักเรียนปฏิบัติตัวไม่เหมาะสมหรือขัดกับระเบียบค่ายฯ ศูนย์ฯ จะเรียกมาตักเตือนเบื้องต้น

7. หากนักเรียนไม่ปฏิบัติตามระเบียบค่ายฯ ศูนย์ฯ จะแจ้งผู้ปกครอง หรือครูที่โรงเรียน และพิจารณาให้ออกจากค่ายฯ ทันที
8. หากนักเรียนเข้าค่าย ต่ำกว่า 80% จะไม่มีสิทธิ์สอบ และไม่มีสิทธิ์รับเกียรติบัตรในการเข้าค่ายฯ
9. เพื่อความปลอดภัยของนักเรียนและเพื่อให้เป็นไปตามวัตถุประสงค์ของโครงการฯ ไม่อนุญาตให้นักเรียนออกนอกค่ายฯ เพื่อไปทำกิจกรรมอื่น ๆ ไม่ว่ากรณีใด ๆ (หากเป็นกรณีที่เป็นหลักเลี่ยงไม่ได้ คณะฯ จะพิจารณาเป็นรายๆ ไป)

ข้อปฏิบัติเมื่อเกิดปัญหาทางวิชาการ

แจ้งอาจารย์ (ในกรณีที่อยู่ในชั้นเรียน) แจ้งพี่เลี้ยง (กรณีที่อยู่นอกชั้นเรียน)

ข้อปฏิบัติเมื่อเกิดปัญหาเรื่องที่พัก หรือปัญหาทั่ว ๆ ไป

ติดต่อ ผู้ช่วยศาสตราจารย์ ดร.สาวิตรี รตโนภาส สุวรรณลี 081-689-5665 (หัวหน้าประจำศูนย์)

อาจารย์จตุรงค์ สมอาจ 088-224-2576 (ครูพี่เลี้ยง)

อาจารย์ธัญญรัตน์ ไชยคราม 089-766-8620 (ครูประจำศูนย์)

*** ในกรณีที่กระทำผิดระเบียบค่ายฯ ครั้งแรกจะได้รับการสอบสวนและตักเตือน ถ้ากระทำอีกครั้ง จะถูกพิจารณาให้ออกจากค่ายฯ และรายงานไปยังโรงเรียน กระทรวงศึกษาธิการ และมูลนิธิ สอวน.

*** ในกรณีที่มีการกระทำผิดกฎหมายจะดำเนินการตามกฎหมายทันที

อุปกรณ์ที่จะต้องเตรียมมาเข้าค่ายภูมิศาสตร์โอลิมปิก

1. ชุดนักเรียนหรือชุดพลของโรงเรียน ต้องใช้เป็นชุดในการเข้าเรียนทุกคาบ
2. ของใช้ส่วนตัวต่าง ๆ
3. ยารักษาโรคประจำตัวนักเรียน
4. เครื่องคิดเลข

*** นักเรียนที่มีโรคประจำตัว แพ้อาหาร/แพ้สารเคมี หรือรับประทานอาหารเจ กรุณาแจ้งเจ้าหน้าที่ในวันที่มา รายงานตัว***

ถ้าต้องการติดต่อบริการซัก-รีดเสื้อผ้า สามารถสอบถามจากที่พัก โดยให้นักเรียนเป็นผู้รับผิดชอบค่าใช้จ่ายเอง

ค่าใช้จ่าย

1. นักเรียนที่ผ่านการคัดเลือกเข้าฝึกอบรมค่ายที่ 1 จะได้รับการสนับสนุนค่าอาหาร ค่าที่พัก วันที่ 18 - 23 ธันวาคม 2560 และสอบคัดเลือกวันที่ 6 - 7 มกราคม 2561 สำหรับค่าเดินทางเบิกจากโรงเรียนต้นสังกัด

ที่พัก

แผนที่ออนไลน์ได้ที่ลิงค์ <https://drive.google.com/open?id=12D3BS-9DTiOs-C4gmkP8AwWmaDU&usp=sharing>

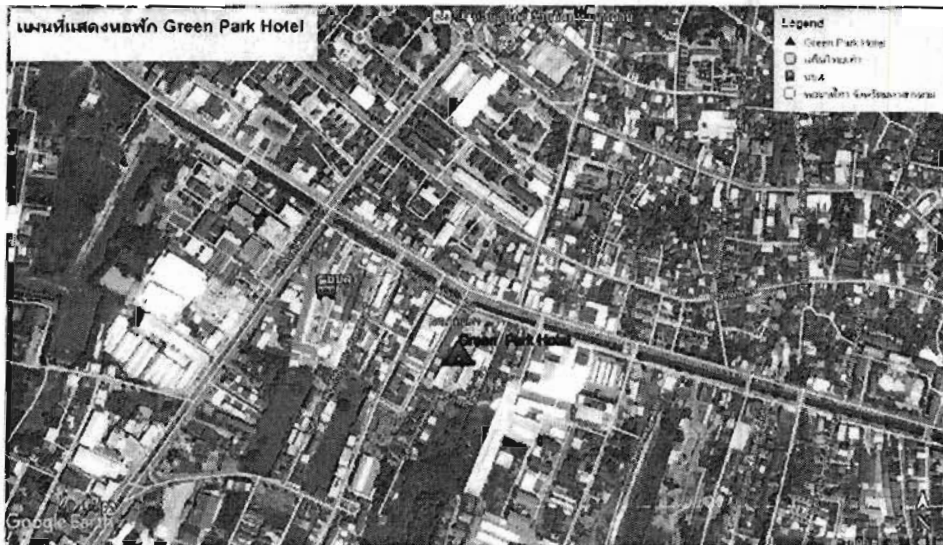

การติดต่อ

สถานที่ตั้ง ภาควิชาภูมิศาสตร์ (ห้อง HS 413) คณะมนุษยศาสตร์และสังคมศาสตร์ มหาวิทยาลัย
มหาสารคาม อำเภอกันทรวิชัย จังหวัดมหาสารคาม 44150

โทรศัพท์ 043 - 754360 ต่อ 4839

Website: www.human.msu.ac.th/igeomsu/

E-mail: igeonortheast@gmail.com

Facebook: IGeonortheast Husocmsu หรือ Line: IGeoNortheast



กำหนดการอบรมเชิงปฏิบัติการโอลิมปิกวิชาการระดับภูมิภาค ค่าย 1
สาขาวิชาภูมิศาสตร์ ณ ศูนย์ สอวน. ภาคตะวันออกเฉียงเหนือ ปีการศึกษา 2560
วันที่ 18 - 23 ธันวาคม 2560

วันที่ 18 ธันวาคม 2560 (ชุดนักเรียน)	13.00 น. นักเรียนรายงานตัวที่คณะมนุษยศาสตร์และสังคมศาสตร์ มหาวิทยาลัยมหาสารคาม ณ ห้อง HS 209 17.00 น. รับประทานอาหารเย็น กิจกรรมนันทนาการ 21.00 น. เข้าที่พัก ณ โรงแรม Green Place
วันที่ 20 - 22 ธันวาคม 2560 (ชุดนักเรียน)	07.30 น. ออกจากโรงแรม 08.00 น. รับประทานอาหารเช้า 09.00 น. อบรมเชิงปฏิบัติการตามตาราง 10.30 น. รับประทานอาหารว่าง 10.40 น. อบรมเชิงปฏิบัติการตามตาราง 12.00 น. รับประทานอาหารกลางวัน 13.00 น. อบรมเชิงปฏิบัติการตามตาราง 14.15 น. รับประทานอาหารว่าง 14.30 น. อบรมเชิงปฏิบัติการตามตาราง 18.00 น. รับประทานอาหารเย็น
วันที่ 23 ธันวาคม 2560 (ชุดพลละ)	07.00 น. รับประทานอาหารเช้า 08.30 น. อบรมเชิงปฏิบัติการตามตาราง 10.15 น. รับประทานอาหารว่าง 10.30 น. อบรมเชิงปฏิบัติการตามตาราง 12.00 น. รับประทานอาหารกลางวัน 13.00 น. อบรมเชิงปฏิบัติการตามตาราง 18.00 น. นักเรียนเดินทางกลับภูมิลำเนาโดยสวัสดิภาพ

กำหนดการสอบโอลิมปิกวิชาการระดับภูมิภาค ค่าย 1
สาขาวิชาภูมิศาสตร์ ณ ศูนย์ สอวน. ภาคตะวันออกเฉียงเหนือ ปีการศึกษา 2561
วันที่ 6 - 7 มกราคม 2561

วันที่ 6 มกราคม 2561 (ชุดนักเรียน)	09.00 น. - 09.50 น. ข้อสอบปรนัยจำนวน 40 ข้อ 10.00 น. - 12.00 น. ข้อสอบอัตนัยภูมิศาสตร์กายภาพ 14.00 น. - 16.30 น. ข้อสอบอัตนัยภูมิศาสตร์มนุษย์
วันที่ 7 มกราคม 2561 (ชุดพละ)	09.00 น. - 12.00 น. สอบ Field work ภาคสนาม 13.00 น. - 16.00 น. สอบ Field work ในห้องสอบ



ระเบียบ และแนวปฏิบัติการเข้าค่ายอบรม

โครงการโอลิมปิกวิชาการ สอวน. ค่าย 1 ประจำปีการศึกษา 2561

ศูนย์โอลิมปิกวิชาการ สอวน. สาขาภูมิศาสตร์ มหาวิทยาลัยมหาสารคาม

ความประพฤติของนักเรียนค่ายในระหว่างการอบรมฯ

ความประพฤติของนักเรียนค่ายในระหว่างการอบรมฯ เป็นส่วนหนึ่งในการคัดเลือกและพิจารณาเป็นนักเรียนผู้แทนศูนย์โอลิมปิกวิชาการ สอวน. เพื่อเข้าร่วมการแข่งขันโครงการโอลิมปิกวิชาการ สอวน. ระดับชาติ ต่อไป

1. การลงโทษนักเรียนค่ายที่กระทำความผิด มีขั้นตอนการปฏิบัติดังนี้
 - 1.1 ว่ากล่าวตักเตือน เตือนด้วยวาจา หรือบันทึกเป็นลายลักษณ์อักษรให้นักเรียนค่ายลงชื่อรับทราบ
 - 1.2 ตัดคะแนนความประพฤติ
 - 1.3 ทำทัณฑ์บน
 - 1.4 ออกจากการเข้าค่ายอบรมฯ
2. เกณฑ์การพิจารณาความประพฤติ
 - 2.1 ให้นักเรียนที่เข้าค่ายอบรมฯ ทุกคน มีคะแนนความประพฤติประจำตัว 100 คะแนน
 - 2.2 ในกรณีทำความผิดเล็กน้อย ตัดคะแนนความประพฤติ ตั้งแต่ 1 - 30 คะแนน (ความผิดกรณีเดิม ครั้งต่อไป ตัดคะแนนความประพฤติเป็น 2 เท่าของครั้งก่อน)
 - 2.3 ในกรณีทำความผิดร้ายแรง ตัดคะแนนความประพฤติอย่างน้อย 30 คะแนนขึ้นไป

****ถ้านักเรียนถูกตัดคะแนนความประพฤติ เกินกว่า 60 คะแนน จะถูกพิจารณาให้ออกจากการเข้าค่ายอบรมฯ****

3. การเข้าอบรม
 - 3.1 การเข้าเรียน สายได้ไม่เกิน 10 นาที หากนักเรียนมาหลังจากเวลาที่กำหนดจะไม่อนุญาตให้ลงชื่อ และ จะทำการตัดคะแนนความประพฤติ 5 คะแนน
 - 3.2 การลา หรือขาดการอบรมค่ายฯ ได้ไม่เกิน 1 วัน ของระยะเวลาการอบรม โดยการลา หรือขาด การอบรม จะต้องมามีเหตุผลสมควร เช่น การลาไปสอบเพื่อเข้าศึกษาต่อ การลาเพื่อไปสอบแข่งขัน ต่าง ๆ เป็นต้น ทั้งนี้ นักเรียนต้องทำหนังสือเพื่อขออนุญาตขาดการอบรม ซึ่งต้องมีลายเซ็นผู้ปกครองกำกับ พร้อมทั้งแนบหลักฐาน ส่งให้อาจารย์ผู้ประสานงานล่วงหน้าอย่างน้อย 3 วัน และทำการส่งสำเนาหนังสือขออนุญาตพร้อมหลักฐาน ในกรณีเจ็บป่วยให้นำใบรับรองแพทย์มายืนยัน

****หาก ลากิจ/ ลาป่วย หรือขาดการอบรมเกินเกณฑ์ที่กำหนด จะถูกตัดสิทธิ์การเข้าค่ายอบรมฯ ในครั้งนี้ทันที****

4. การเข้าพักของนักเรียนค่ายฯ

นักเรียนทุกคนต้องเข้าพักในที่พักที่ทางศูนย์อบรมฯ จัดเตรียมไว้ให้เท่านั้น ไม่อนุญาตให้นักเรียนเข้าพักในสถานที่อื่น ๆ ที่ไม่ใช่ที่พักที่ทางศูนย์อบรมฯ ได้จัดเตรียมไว้ให้ ไม่ว่าจะกรณีใด ๆ ทั้งสิ้น และให้นักเรียนปฏิบัติตามระเบียบ แนวปฏิบัติ การเข้าค่ายอบรมฯ โดยเคร่งครัด ผู้ใดฝ่าฝืนจะถูกตัดสิทธิ์การเข้าค่ายอบรมฯ ทันที

5. เกณฑ์การตัดคะแนนความประพฤติตามระดับความผิด

5.1 ความผิดที่ต้องตัดคะแนนความประพฤติ ครั้งละ 1 - 10 คะแนน

- 5.1.1 ไม่ให้ความเคารพอาจารย์ คุณครู หรือวิทยากรที่มาให้ความรู้
- 5.1.2 แสดงกริยาหรือกล่าววาจาไม่สุภาพต่อผู้อื่น
- 5.1.3 มีส่วนร่วมในการกระทำความผิด
- 5.1.4 ไม่ตั้งใจเรียน, คุย, เล่น หรือกระทำการใด ๆ อันเป็นการรบกวนผู้อื่นในเวลาเรียน/ ก่อความสร้างความรำคาญในห้องเรียน/ เข้าห้องเรียนช้าเกิน 10 นาที
- 5.1.5 ออกนอกห้องเรียนในขณะที่มีการเรียนการสอนโดยไม่ได้รับอนุญาต
- 5.1.6 หนีเรียนหรือขาดเรียนโดยไม่มีเหตุผลอันควร/ ไม่เข้าเรียนตามตารางการอบรม/ หลบหลีกเลี่ยงการเข้าร่วมกิจกรรมต่าง ๆ
- 5.1.7 ไม่สำรวมกิริยามารยาทในบริเวณสถานที่ที่เป็นศูนย์อบรมค่ายฯ
- 5.1.8 แต่งกายไม่สุภาพมาเข้าอบรมค่ายฯ
- 5.1.9 ใช้เครื่องมือสื่อสาร เช่น โทรศัพท์มือถือ ไอแพด (iPad) ไอโฟน (iPhone) ไอพอด (iPod) แท็บเล็ต (Tablet) และ อื่น ๆ ในเวลาเรียนโดยไม่ได้รับอนุญาต
- 5.1.10 ไม่รักษาความสะอาดของสถานที่
- 5.1.11 ออกนอกบริเวณสถานที่อบรมฯ โดยไม่ได้รับอนุญาต
- 5.1.12 หากมีความจำเป็นให้ขออนุญาตอาจารย์ผู้สอน
- 5.1.13 หากสูญหายทางศูนย์อบรมฯ จะไม่รับผิดชอบใด ๆ ทั้งสิ้น

5.2 ความผิดที่ต้องตัดคะแนนความประพฤติ ครั้งละ 10 - 30 คะแนน

- 5.2.1 แสดงพฤติกรรมทางเพศที่ไม่เหมาะสม
- 5.2.2 ประพฤติตนไม่เหมาะสมกับสภาพของนักเรียนไม่ว่ากรณีใด ๆ อันจะนำมาซึ่งความเสื่อมเสียชื่อเสียง
- 5.2.3 เล่นกันจนเกิดการทะเลาะวิวาท ทำให้เกิดบาดเจ็บ หรือบาดเจ็บ
- 5.2.4 เล่นบนอาคารเรียนและที่พักจนเป็นเหตุให้เกิดความเสียหายต่อทรัพย์สินของนักเรียนหรือของศูนย์อบรมฯ
- 5.2.5 เขียนหรือเผยแพร่ข้อความที่ทำให้ผู้อื่นได้รับความเสียหาย
- 5.2.6 กล่าววาจาทำให้ผู้อื่นเสียหาย / กล่าววาจาข่มขู่ผู้อื่น
- 5.2.7 ยุยงหรือกลั่นแกล้งผู้อื่น
- 5.2.8 ประพฤติตนก้าวร้าว กล่าววาจาไม่สุภาพกระด้างกระเดื่อง หรือแสดงกิริยาอาการคำพูด ที่ไม่เหมาะสมกับอาจารย์หรือบุคคลภายนอก ทั้งในบริเวณและนอกบริเวณสถานที่อบรมฯ

- 5.2.9 เป็นตัวการ หรือสนับสนุนการทะเลาะวิวาท และ/หรือทำร้ายร่างกาย
- 5.2.10 ชักนำผู้อื่นจนเป็นเหตุให้เกิดความประทุพผิมชอบ หรือเสื่อมเสียชื่อเสียง
- 5.2.11 นำสิ่งที่ไม่เหมาะสมมาเข้าค่าย ได้แก่ สื่อสิ่งพิมพ์ลามกอนาจาร อุปกรณ์การพนัน บุหรี่ ของมีค่า อาวุธ/ของมีคม เป็นต้น
- 5.2.12 ทำลายวัสดุอุปกรณ์การเรียนการสอนต่าง ๆ รวมทั้งครุภัณฑ์และสิ่งก่อสร้างจะ โดยเจตนา หรือไม่ก็ตาม นอกเหนือจากนี้อาจต้องชดใช้ค่าเสียหายตามการกระทำ
- 5.3 ความผิดที่ต้องตัดคะแนนความประพฤติ อย่างน้อย 30 คะแนน ขึ้นไป และทำทัณฑ์บน
 - 5.3.1 เล่นการพนันทุกชนิด
 - 5.3.2 กล่าวร้ายผู้อื่น ไม่ว่าจะกระทำโดยวาจา ลายลักษณ์อักษร หรือเผยแพร่ทางสื่อใด ๆ เช่น อินเทอร์เน็ต อันเป็นเหตุให้นักเรียน อาจารย์ บุคลากร หรือบุคคลภายนอกเสื่อมเสียชื่อเสียง
 - 5.3.3 เป็นตัวการ หรือสนับสนุนให้มีการลักทรัพย์ ชิงทรัพย์
 - 5.3.4 นำบุคคลภายนอกเข้ามาในสถานที่อบรมฯ และก่อการทะเลาะวิวาท
 - 5.3.5 ช่มชู้ กรรโชก เพื่อแสดงอำนาจ หรือรีดเอาทรัพย์สินบุคคลอื่น
 - 5.3.6 รุมทำร้ายร่างกายผู้อื่น
 - 5.3.7 กล่าววาจา แสดงกิริยา หรือการกระทำใด ๆ อันเป็นการสบประมาทหรือดูหมิ่นอาจารย์
- 5.4 พฤติกรรมที่ทำให้นักเรียนถูกตัดสิทธิ์การเข้าค่ายฯ ทัณฑ์
 - 5.4.1 หุจจริตในการสอบโดยวิธีการใด ๆ
 - 5.4.2 ปกปิดความจริง แอบอ้าง ปลอมแปลง แก้วไข หรือทำลายเอกสารของศูนย์อบรมฯ รวมไปถึงเอกสารที่ติดต่อกับศูนย์โอลิมปิกวิชาการ สอวน. มหาวิทยาลัยมหาสารคาม

หมายเหตุ 1. อาจารย์ผู้ประสานงานการอบรมในสาขานั้น ๆ หรือคณะกรรมการผู้บริหารโครงการโอลิมปิกวิชาการ สอวน. มหาวิทยาลัยมหาสารคาม มีอำนาจหน้าที่ในการพิจารณาโทษ และตัดคะแนนความประพฤติของนักเรียนที่เข้าอบรมค่ายฯ

2. การกระทำความผิดลักษณะอื่นใด นอกเหนือจากที่ระบุในระเบียบนี้ ให้เป็นอำนาจของอาจารย์ผู้ประสานงานในสาขา หรือคณะกรรมการผู้บริหารโครงการโอลิมปิกวิชาการ สอวน. มหาวิทยาลัยมหาสารคาม ที่จะใช้ดุลยพินิจพิจารณาฐานความผิด และกำหนดบทลงโทษตามความเหมาะสม

ทั้งนี้ ให้มีผลบังคับใช้ระเบียบนี้ตั้งแต่วันที่ 18 ธันวาคม พ.ศ. 2560 เป็นต้นไป

ประกาศ ณ วันที่ 1 ธันวาคม 2560



(ผู้ช่วยศาสตราจารย์ ดร.สาวิตรี รัตนภาส สุวรรณลี)

ประธานศูนย์โอลิมปิกวิชาการ สอวน. มหาวิทยาลัยมหาสารคาม



หนังสือตอบรับเข้าค่ายและยินยอมจากผู้ปกครอง
โครงการโอลิมปิกวิชาการ สอวน. ค่าย 1 ประจำปีการศึกษา 2561
ศูนย์โอลิมปิกวิชาการ สอวน. สาขามิติศาสตร์ มหาวิทยาลัยมหาสารคาม

1. ชื่อ - สกุล นาย/นาง/นางสาว อายุ.....ปี
เกิดวันที่.....เดือน.....พ.ศ.....
2. ปัจจุบันกำลังศึกษา ระดับชั้น.....โรงเรียน.....
ตำบล.....อำเภอ.....จังหวัด.....รหัสไปรษณีย์.....
3. โรคประจำตัว (ถ้ามี).....แพ้ยา.....แพ้อาหาร.....
4. อาหาร ทุกชนิด มังสวิรัติ อิสลาม เจ อื่น ๆ (ระบุ).....
5. ชื่อผู้ปกครอง.....
ที่อยู่ติดต่อได้สะดวก บ้านเลขที่.....หมู่ที่.....ตรอก/ซอย.....ถนน.....
ตำบล/แขวง.....อำเภอ/เขต.....จังหวัด.....
รหัสไปรษณีย์.....โทรศัพท์.....โทรศัพท์เคลื่อนที่.....
Email.....โทรศัพท์ผู้ปกครอง.....

มีความประสงค์

- ตอบรับ / อนุญาต เข้าค่ายอบรมวิชาการค่าย 1 โครงการโอลิมปิกวิชาการ สอวน. สาขามิติศาสตร์
ระหว่างวันที่ 18 - 23 ธันวาคม 2560 เต็มเวลา ณ คณะมนุษยศาสตร์และสังคมศาสตร์ (ตามกำหนดการแนบ)
มหาวิทยาลัยมหาสารคาม
- ไม่ตอบรับ / ไม่อนุญาต เนื่องจาก.....

***** หากท่านแจ้งไม่เข้าร่วมอบรม ทางผู้ดำเนินค่ายขอถือสิทธิ์เรียกตัวสำรองทันที*****

มีความประสงค์เข้าพักสอยคัดเลือกตั้งแต่ วันที่ 5 มกราคม 2561 วันที่ 6 มกราคม 2561 ไม่ประสงค์เข้าพัก

*** กรณีหากเกิดความเสียหายต่อทรัพย์สิน หรือต่อตัวของผู้เข้าร่วมอบรม ในระหว่างเข้าร่วมโครงการฯ ข้าพเจ้าจักไม่เรียกร้องใด ๆ จากคณะผู้ดำเนินการโครงการฯ ทั้งสิ้น

(.....)

(.....)

(ลงนาม) นักเรียน

(ลงนาม) ผู้ปกครอง

วันที่.....

วันที่.....

กรอกแบบยืนยันการเข้าอบรม ภายในวันที่ 12 ธันวาคม 2560 โดยดูวันส่ง Email และประทับตราไปรษณีย์เป็นสำคัญ หากไม่
ดำเนินการตอบรับภายในเวลาที่กำหนดถือว่าสละสิทธิ์เข้าค่าย



หนังสือรับทราบระเบียบ และแนวปฏิบัติการเข้าค่ายอบรม
โครงการโอลิมปิกวิชาการ สอวน. ค่าย 1 ประจำปีการศึกษา 2561
ศูนย์โอลิมปิกวิชาการ สอวน. สาขาภูมิศาสตร์ มหาวิทยาลัยมหาสารคาม

ส่วนของนักเรียน

ข้าพเจ้า (นาย/นางสาว).....นามสกุล.....

ได้รับทราบ ระเบียบ แนวปฏิบัติ การเข้าค่ายอบรมโครงการส่งเสริมโอลิมปิกวิชาการฯ และเกณฑ์การตัดคะแนนความประพฤติตามระดับความผิด เรียบร้อยแล้ว และยินยอมปฏิบัติตามระเบียบ แนวปฏิบัติการเข้าค่ายอบรมโครงการส่งเสริมโอลิมปิกวิชาการฯ ดังกล่าว

ทั้งนี้หากข้าพเจ้าปฏิบัติตนผิดระเบียบ แนวปฏิบัติ การเข้าค่ายอบรมโครงการส่งเสริมโอลิมปิกวิชาการฯ ข้าพเจ้ายินดีให้ทางศูนย์อบรมฯ พิจารณาลงโทษ และดำเนินการตัดคะแนนความประพฤติของข้าพเจ้าได้

ลงชื่อ.....

(ลงนาม) นักเรียน

วันที่.....

ส่วนของผู้ปกครอง

ข้าพเจ้า (นาย/นางสาว).....นามสกุล.....มีความสัมพันธ์.....

ได้รับทราบ ระเบียบ แนวปฏิบัติ การเข้าค่ายอบรมโครงการส่งเสริมโอลิมปิกวิชาการฯ และเกณฑ์การตัดคะแนนความประพฤติตามระดับความผิด เรียบร้อยแล้ว และยินยอมปฏิบัติตามระเบียบ แนวปฏิบัติการเข้าค่ายอบรมโครงการส่งเสริมโอลิมปิกวิชาการฯ ดังกล่าว ทั้งนี้หากนักเรียนในความปกครองของข้าพเจ้า ปฏิบัติตนผิดตามระเบียบ แนวปฏิบัติ การเข้าค่ายอบรมโครงการส่งเสริมโอลิมปิกวิชาการฯ ข้าพเจ้ายินยอมให้ทางศูนย์อบรมฯ พิจารณาลงโทษ และดำเนินการตัดคะแนนความประพฤติของนักเรียนในความปกครองข้าพเจ้าได้

ลงชื่อ.....

(ลงนาม) ผู้ปกครอง

วันที่.....